



GUÍA

PARA EL ESTUDIANTE DE INTERCAMBIO



Estimado(a) Estudiante:

Te deseamos un muy buen viaje a Chile y una excelente estadía en la Universidad de Valparaíso. Esperamos que esta experiencia sea mejor de lo que esperas, que logres acercarte a nuestra cultura y a nuestra gente, y que tengas mucho éxito en este proceso académico y personal.

A continuación te entregamos información de gran valor para tu viaje y estadía en Valparaíso y en Chile en general por lo que es muy importante que **LEAS CON ATENCIÓN ESTE DOCUMENTO.**

Equipo de Movilidad Estudiantil

Temas:	Página
CONTACTOS	2
CALENDARIO ACADÉMICO	3
SEMANA DE BIENVENIDA	4
INSCRIPCIÓN DE ASIGNATURAS	5
ACTIVIDADES DURANTE EL SEMESTRE	6
ANTES DE VIAJAR A CHILE	7
LLEGADA A CHILE	8
VIAJE HACIA VALPARAÍSO	9
TRÁMITES OBLIGATORIOS EN CHILE	11
ALOJAMIENTO	13
MEDIOS DE TRANSPORTE	15
CIUDAD, ATRACCIONES Y TURISMO	17
FACULTADES	19



Unidad de Movilidad Estudiantil

Ubicación: Blanco 951, 1º Piso, Valparaíso.
Horario: Mañana: 9.00 a 13.30 horas. Tarde: 15.00 a 17.30 horas.
Correo-e: alumno.internacional@uv.cl

1

Perla Cisternas Duque

Coordinadora Movilidad Estudiantil
+56 32 260 3153 - perla.cisternas@uv.cl

2

Javiera Cuellar Escobar

Profesional Movilidad Entrante
+56 32 260 3154 - javiera.cuellar@uv.cl

3

Maureen Toro Hidalgo

Profesional Movilidad Saliente
+56 32 260 3151 - maureen.toro@uv.cl

4

Jaime Figueroa Barría

Profesional de Gestión
+56 32 2603126 - jaime.figueroa@uv.cl

5

A. Rosío Mansilla Moragas

Profesora de Español
+56 32 260 3126 - asuncion.mansilla@uv.cl

IMPORTANTE:

Durante el mes de febrero la Unidad de Movilidad Estudiantil permanecerá **cerrada por vacaciones**. Luego de esta fecha todas las dudas y consultas que tengas serán contestadas a la brevedad.

Facebook:

Únete a nuestro Facebook, "Movilidad Estudiantil UValparaíso", y conoce nuestras actividades para tu estancia de intercambio.

Instagram:

También puedes seguir nuestra cuenta, "Movilidad.Uvalparaiso", para enterarte de nuestros eventos y actividades.

CALENDARIO ACADÉMICO

A continuación encontrarás a modo de referencia, las fechas del calendario oficial de la UV, las cuales te especificaremos al momento de enviarte la carta de aceptación:



Bienvenida Alumnos de Intercambio	Semana previa al inicio de cada semestre
Inicio de Clases	1º semestre: primera semana de MARZO 2º semestre: primera semana de AGOSTO
Vacaciones de Fiestas Patrias	Semana del 18 de SEPTIEMBRE
Término de Clases (Incluido Periodo de Exámenes)	1º semestre: segunda semana de JULIO 2º semestre: segunda semana de DICIEMBRE
Curso de Español Intensivo	2 semanas previo al inicio de clases
Curso de Español Semestral	Clases 2 veces por semana cada semestre

SEMANA DE BIENVENIDA

La Unidad de Movilidad tiene dispuesta una serie de actividades de bienvenida para los estudiantes que vienen por programas de movilidad, cada semestre previo al inicio de clases, para entregarte información y orientación, ayudar a tu inserción e incorporación a la vida académica y cultural de nuestra Universidad y en un sentido más amplio a nuestro país, región y ciudad.

La programación de las actividades de la semana se comunicará junto con la carta de aceptación. Como referencia destacamos los actos realizados cada semestre:

Día 1	Actividad Registro en Unidad de Movilidad Estudiantil.	Nota Presentación Obligatoria. Llevar pasaporte y copia de tu póliza de seguro médico. Objetivos: <ul style="list-style-type: none">• Confirmación de tu llegada al país y tu participación como estudiante de movilidad en la UV.• Orientarte en aspectos de utilidad durante el periodo que permanecerás en nuestra Universidad <i>(proceso de inscripción de asignaturas, alojamiento, movilización, Etc.)</i>
Día 2	Actividad Charla de Orientación	Nota Charla informativa sobre aspectos académicos importantes para incorporarse como estudiante en la Universidad de Valparaíso. Asistencia obligatoria y para tu integración cultural en Chile.
Día 3	Actividad Recorrido Turístico	Nota Podrás conocer los principales atractivos de la ciudad de Valparaíso. Debes asistir con ropa y zapatos cómodos para disfrutar de la caminata.
Día 4	Actividad Jornada Recreativa y de Camaradería.	Nota Tiene por objetivo que puedas conocer y estrechar lazos de amistad con tus compañeros de intercambio.
Día 5	Actividad Bienvenida oficial por el Rector	Nota El Rector de la Universidad de Valparaíso y sus máximas autoridades, te darán la bienvenida a esta casa de estudios superiores.

INSCRIPCIÓN DE ASIGNATURAS

a. Pre-inscripción de cursos

En el proceso de postulación desde tu Universidad de origen, se nos informa tu preselección de asignaturas. La(s) carrera(s), evalúo y aceptó que cursarás estas o se te informó en caso que no haya aceptado alguna.

El día del registro, te entregaremos un **formulario** para ser completado y firmado por la secretaria de docencia de la carrera. Este formulario puede ser distinto al que debes completar oficialmente en la carrera donde has sido aceptado y debes devolverlo a nuestra Unidad a más tardar en la fecha indicada en el mismo documento. Con esto confirmamos tu inscripción de asignaturas en la carrera, con lo que se facilita la emisión del Certificado de Calificaciones al finalizar el semestre académico.

Si estando en Chile decides realizar cambios en la pre selección de asignaturas o agregar otras, debes solicitarlo a la Secretaría Académica de la carrera correspondiente.

Si deseas incluir asignaturas de una carrera que no estaba señalada en la postulación, deberás formalizar la solicitud en la Unidad de Movilidad Estudiantil (**lo que no asegura la aceptación por parte de la carrera**).

Sólo podrás tomar asignaturas de un máximo de 2 carreras distintas.

b. Emisión de certificados de notas

Los certificados de notas son emitidos alrededor de 30 días luego del término administrativo del semestre. Se envía una copia digital a través de correo electrónico a la oficina de Movilidad de la institución de estudios de origen del estudiante, y el original sólo en caso que lo solicite formalmente la Encargada de Movilidad.

En el caso de los estudiantes que vienen a través del programa “Alumno Libre”, se envía la copia digital y si lo requiere el original a la dirección que indique a través de mail.



ACTIVIDADES DURANTE EL SEMESTRE

Durante tu permanencia en la Universidad de Valparaíso, podrás participar de todas las actividades propias de las Carreras - Escuelas y las programadas por la Comunidad UV.

Asimismo, podrás participar de las actividades organizadas especialmente para los estudiantes de intercambio, por la Dirección de Relaciones Institucionales. **Te haremos llegar a tu correo electrónico las invitaciones a dichas actividades**, de las que podemos destacar:



a. Día Internacional

Esta actividad te dará la oportunidad para representar a tu país en un stand y también para promocionar a tu Universidad de origen. Por ello, te pedimos que puedas venir preparado con material relevante, ya sea de tu país y/o Universidad. Además en este día Internacional, podrás preparar y presentar para degustaciones, los platos y bebidas típicas de tu país.



b. Curso de Cueca

Para los interesados en aprender el baile típico nacional chileno, "La Cueca", se programarán clases en 3 jornadas durante cada semestre.

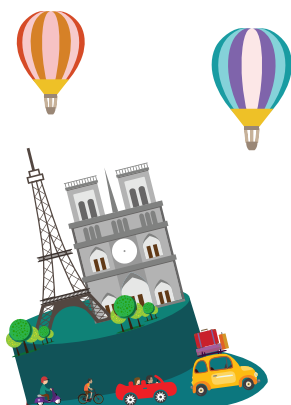

c. Jornadas de Voluntariado

Instancias que te permitirán contribuir de manera solidaria a determinadas comunidades de la región de Valparaíso.

ANTES DE VIAJAR A CHILE



IMPORTANTE: ALUMNO REGULAR UNIVERSIDAD DE VALPARAÍSO

Para realizar todo tipo de actividad académica en la Universidad de Valparaíso, en cualquiera de los Programas de Movilidad Estudiantil: semestral, anual, internado, pasantía, etcétera, es requisito obligatorio que ingreses al país con **VISA DE ESTUDIANTE**, de lo contrario, no podrás ser registrado como alumno regular, por lo que no podrás obtener ningún tipo de certificación que respalde tu actividad académica en la Universidad de Valparaíso.



a. Trámites Migratorios: VISA DE ESTUDIANTE

Todos los alumnos extranjeros deben gestionar su **VISA DE ESTUDIANTE** antes de ingresar a Chile, de lo contrario estarás infringiendo la Ley de Extranjería, con las consecuencias legales pertinentes.

Te recomendamos averiguar los requisitos y el procedimiento para la obtención de Visa de Estudiante, al momento de postular al intercambio, así cuando recibas al “Carta de Aceptación”, podrás gestionarla a tiempo y organizar bien tu viaje a Chile.

b. Póliza de Salud

Otro requisito indispensable para ser alumno de la Universidad de Valparaíso, es la adquisición de un seguro de salud de cobertura total para enfermedades y accidentes, incluido el ítem de repatriación, para toda tu estadía académica en Chile.

c. Fecha de viaje

Los estudiantes que por causas de fuerza mayor no lleguen en la fecha citada, deberán avisar con anticipación esto, señalando su fecha de arribo a Chile y presentarse en nuestra oficina en cuanto lleguen a Valparaíso, para recibir toda la información necesaria para su estadía académica.



a. Aeropuerto Internacional Comodoro Arturo Merino Benítez

Al llegar a Chile, deberás pasar por todos los controles de seguridad, el último es Aduana. Si vienes con Visa de Turista, **(a pesar de que no sea lo requerido oficialmente)** deberás pagar por ingresar al país según el convenio existente con el país de tu nacionalidad. Deberás exhibir tu Pasaporte y Visa si la tienes. Recuerda que debes declarar bienes si los traes.

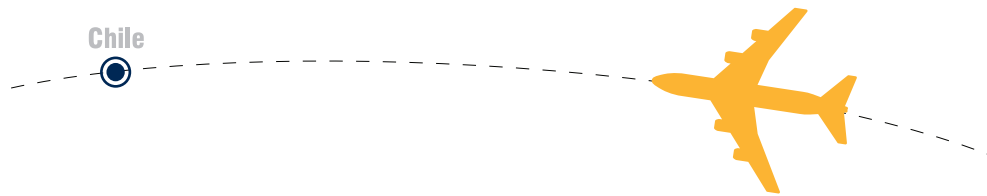

b. Pérdida de equipaje

Si pierdes tu equipaje en el mismo aeropuerto, debes acercarte a la oficina de la Línea Aérea de tu vuelo y entregar todos tus datos de contacto en Chile; si vivirás con una familia chilena, te sugerimos entregar, además, el número de teléfono de la casa y algún teléfono celular para que te contacten. En caso de no vivir en familia, puedes entregar los datos de contacto de la Unidad de Movilidad Estudiantil: dirección Blanco 951, Valparaíso, fono +56 32 250 3154.

c. Situaciones de Emergencia

Es importante que tengas presente los teléfonos de contacto en Chile, para situaciones de emergencia, a los cuales se puede llamar gratuitamente desde cualquier teléfono:

- Ambulancia: 131
- Bomberos: 132
- Carabineros (Policía): 133

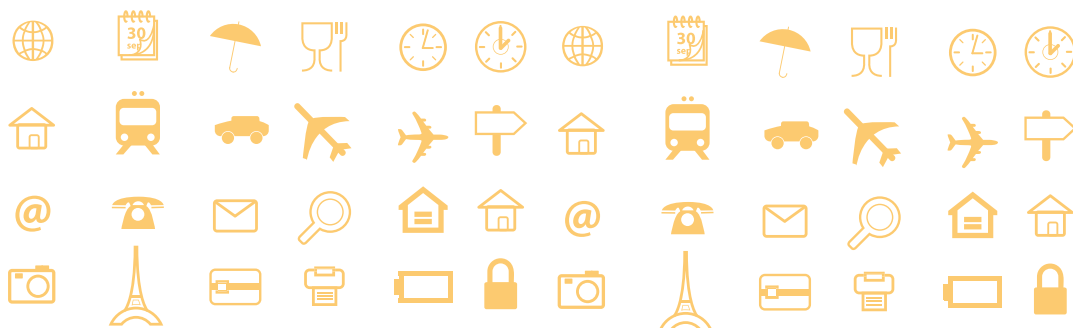

a. ¿Cómo ir desde el Aeropuerto a Valparaíso?

Puedes abordar un bus de acercamiento desde el aeropuerto, cuyo costo aproximado es de \$2500 CLP, hasta el Terminal de buses “Pajaritos”, donde se ubica la estación de metro del mismo nombre, o al Terminal de Buses de Santiago y abordar un bus a Valparaíso o a Viña del Mar. Debes acercarte a alguna de las ventanas de venta de las diversas oficinas de transporte (Tur-Bus, Pullman Bus, Cóndor Bus, Etc.) para comprar tu boleto de pasaje.

El tiempo de desplazamiento desde la estación Pajaritos hasta el Terminal de Valparaíso o Viña del Mar es de 1:30 horas aproximadamente. El precio aproximado del pasaje es de \$5000 CLP.

Se recomienda bajar en el Terminal de Buses de Valparaíso o Viña del Mar, al final del trayecto, ya que el bus hace paradas en otras partes de la ciudad.

Otra Alternativa es abordar un taxi que te lleve directamente desde el aeropuerto a Valparaíso o Viña del Mar. Esta alternativa es más cómoda pero mucho más costosa, el precio aproximado es de \$60.000 CLP.

Si decides arrendar un vehículo en el aeropuerto debes tomar la ruta 68 rumbo a la costa, siendo el tiempo de viaje estimado de 1.15 horas.

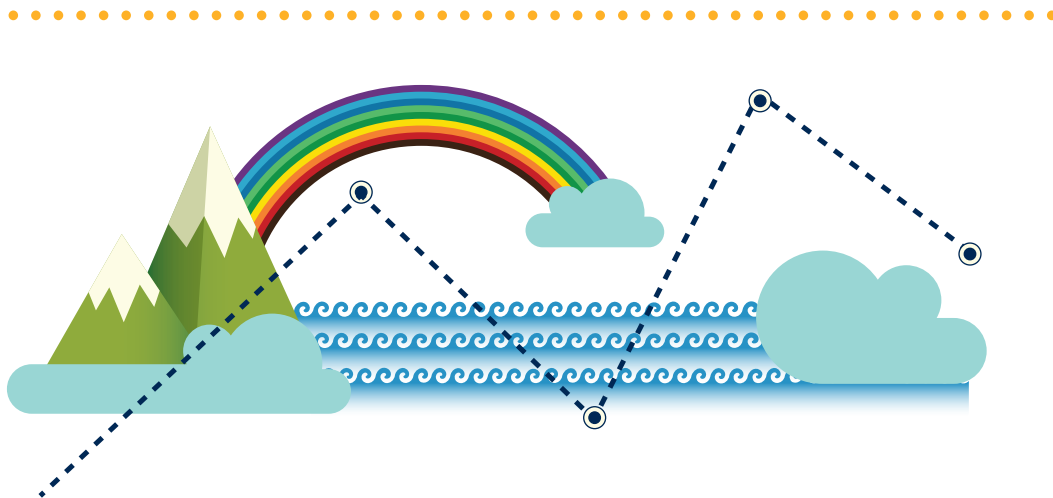

VIAJE HACIA VALPARAÍSO

b. ¿Cómo llegar a la Unidad de Movilidad Estudiantil de la UV?

Si vives **en Valparaíso**, debes tomar un microbus en la Av. Errázuriz, con dirección Viña del Mar o Puerto (dependiendo de tu ubicación), bajarte en la parada de microbuses del pasaje Ross, cruzar y avanzar una cuadra hasta la calle **Blanco 951**.

Si vienes **desde Viña del Mar**, puedes tomar un microbus en la Av. Libertad, en la calle Arlegui o Alvarez, que diga: PUERTO – ERRÁZURIZ, debes bajarte en la parada de microbuses de pasaje Ross, cruzar Av. Errázuriz, avanzar por pasaje Ross y caminar media cuadra en dirección al puerto, hasta llegar a **Blanco 951**.

Si viajas en **metro**, debes bajarte en la Estación Bellavista, cruzar la Av. Errázuriz y avanzar por calle Bellavista hasta la calle Blanco, avanzar 3 cuerdas y media en dirección al Puerto, hasta llegar a **Blanco 951**.

Cuando ingreses al edificio, en recepción debes informar que vas a la oficina de Movilidad Estudiantil y te indicarán cómo llegar.

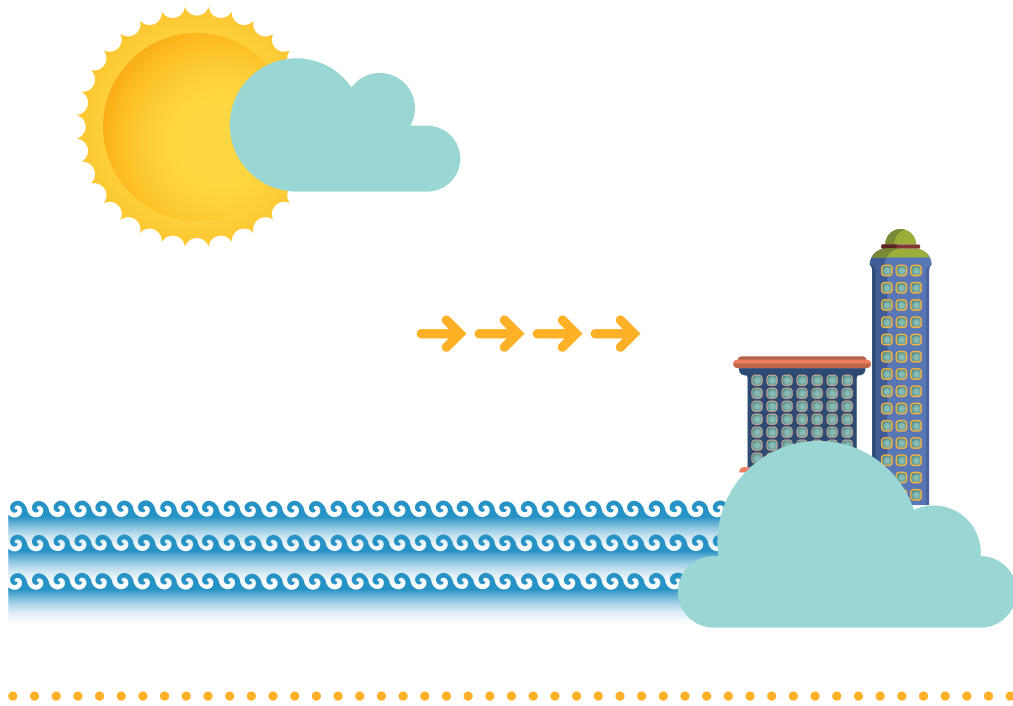

TRÁMITES OBLIGATORIOS EN CHILE

a. Registro de visa

Recuerda que al ingresar con **Visa de Estudiante** a Chile, debes validarla **antes de los 30 días** en **Policía de Investigaciones**, de lo contrario tendrás que pagar una multa.

Si registras domicilio en Valparaíso :

Dirección: Av. Uruguay N° 174, esquina calle Yungay, Valparaíso.

Fonos: +56 32 3311443 / polint.vpo@investigaciones.cl

Horario de Atención: 9.00 a 13.00 horas. En la tarde sólo entrega de documentos.

▶ 1

Si registras domicilio en Viña del Mar :

Dirección: Los Acacios N°2140, a 2 cuadras de plaza Miraflores, Viña del Mar.

Fono: +56 32 331 1652 / polint.vma@investigaciones.cl

Horario de Atención: 8.00 a 13.00 horas.

▶ 2

Si vienes al Campus Santiago:

Jefatura Nacional de Extranjería y Policía Internacional

Dirección: Eleuterio Ramírez 852, Santiago

Correo-e: jenaex@investigaciones.cl

Fono: +56 22 708 1043

▶ 3

Si vienes al Campus San Felipe:

Dirección: Freire 911, frente a gasolinera, San Felipe.

Horario de Atención: 8.00 a 14.00 horas, por orden de llegada.

ó

Dirección: O'Higgins 475, cerca de la plaza, Los Andes.

Horario de atención 8.30 a 12.00 horas, sólo determinados números de atención.

▶ 4

Documentos requeridos:

- Dirección y teléfono de tu domicilio en Chile.
- Pasaporte original con Visa estampada.
- Costo aproximado \$800 CLP.



En caso de pérdida: los estudiantes con VISA DE ESTUDIANTE que extravíen su registro de visa o tarjeta de turismo, deberán acudir a la PDI para obtener un duplicado.

TRÁMITES OBLIGATORIOS EN CHILE

b. Obtención Cédula de Identidad

Después de registrar la VISA en PDI, debes ir a la oficina del **Registro Civil** para obtener la **CÉDULA DE IDENTIDAD DE CHILE**. Éste documento es de suma importancia durante la estadía en el país, ya que es el instrumento de identificación oficial y es requerida para cualquier trámite tanto dentro como fuera de la Universidad

En la Universidad de Valparaíso, para registrarte como alumno regular, necesitaremos que nos comuniqués tu número de identificación chileno, que es el rol único nacional: RUN, a comienzos del semestre, por lo que requerimos que realices estos trámites durante tus primeros días en el país.

1

En Valparaíso:

Dirección: Esmeralda 916.

Fono: 600 370 2000

Horario de Atención: 08.30 a 14.00 Hrs.

2

En Viña del Mar:

Dirección: Grover 319. Edificio José Francisco Vergara.

Fono: 600 370 2000

Horario de Atención: 08.30 a 14.00 Hrs.

3

En Campus Santiago:

Dirección: Gran Avenida 4751, San Miguel

Fono: +56 22 554 6940

Horario de Atención: 08.30 a 14.00 Hrs.

4

En Campus San Felipe:

Dirección: Santo Domingo 236-B, San Felipe

Horario de atención: lunes a viernes 08:30 a 14:00 hrs.

0

Dirección: Esmeralda 387, piso 1, Edif. Gobernación, Los Andes.

Horario de atención: lunes a viernes 08:30 a 14:00 hrs.

Documentos Requeridos:

- Pasaporte original y copia.
- Certificado de Registro de Visa en original y copia.
- Costo aproximado \$4.270 CLP.

En caso de pérdida

Si extravías tu Cédula de Identidad, deberás avisar a Carabineros sobre la pérdida del documento y solicitarla de nuevo en el Registro Civil.

c. Información que necesitas llevar contigo

Recuerda llevar siempre la información de los números de teléfonos de contacto, las direcciones en la billetera y una copia de tu pasaporte.



Nuestra oficina tendrá a tu disposición una lista de alojamientos, previamente enviada a tu correo electrónico luego de ser aceptado formalmente por la Escuela solicitada, para que encuentres algún lugar que coincida con tus preferencias y presupuesto, sean hostales, residenciales, casas de familias o arriendos completos. El trato lo debes hacer directamente con el arrendatario o corredora de propiedades, la Universidad de Valparaíso no interviene en este acuerdo ni se responsabiliza por lo convenido entre ambas partes.

Recomendamos firmar un contrato de arriendo y mantener correspondencia a través de correo electrónico para resguardar las condiciones del arriendo.

Entre las alternativas podemos destacar:



a. Alojamientos Provisorios.

Para los primeros días te recomendamos quedarte en un hostel, para luego una vez en Chile definir el alojamiento para toda tu estadía, conociendo el lugar, las distancias con las Escuelas y a tus propios compañeros con quienes puedes ver la opción de arrendar en conjunto. Como referencia el precio en un Bed and Breakfast es de \$15.000 CLP diarios.

b. Arriendo de departamento o casa.

Podrás arrendar un lugar para vivir en tu estadía con un dormitorio o más, según sea tu interés. Esta alternativa suele ser más conveniente para vivir con compañeros y así abaratar costos y sentirte más acompañado.

c. Residencias compartidas.

El vivir en un hotel o una residencia compartida con otros estudiantes, te muestra la cultura desde otra perspectiva, la convivencia, la organización y la independencia, no te garantiza hablar siempre en español, ya que muchas veces, se juntan estudiantes de las mismas nacionalidades y hablan en su idioma nativo; pero si tienes la suerte de encontrarte con varias nacionalidades, la lengua común, es el español. La ventaja es que puedes conocer a chilenos y extranjeros.

d. Alojamiento con familia



Este tipo de alojamiento es para vivir como un integrante más en la casa de una familia chilena. En caso de estar interesado, debes contactarte con: alumno.internacional@uv.cl para enviarte nuestro formulario de alojamientos, y así poder buscar una familia en un lugar adecuado y de acuerdo a tus intereses. Servicios incluidos (referencia):

- Habitación individual amoblada.
- Ropa de cama.
- Lavado de ropa.
- Baño compartido.
- Acceso a la cocina.
- Internet y cablevisión
- 3 comidas diarias de lunes a domingo

Precios de referencia:

- Alojamiento con pensión completa (2 comidas): \$300.000 CLP mensual.
- Alojamiento con media pensión (sólo desayuno): \$200.000 CLP mensual.
- Cada día extra: \$15.000 CLP.

La ventaja de vivir con una familia chilena, es que te puedes insertar más rápido en nuestra cultura, debido a que generalmente, son familias con hijos pequeños, adolescentes o universitarios, que mantienen contacto con familiares y amigos en diferentes eventos como: almuerzos, cumpleaños, aniversarios, etcétera, todos en español, lo que te permite, conversar, conocer modismos, estilos de vida y ser parte de una familia chilena tradicional. El trato, condiciones de convivencia, servicios y actividades incluidas, y pago se establecen previamente directo con la familia anfitriona.



MEDIOS DE TRANSPORTE

Microbús:

Esta es la opción más económica para moverse en la ciudad, el costo del pasaje es de entre \$300 CLP y \$600 CLP, dependiendo de la distancia que recorra. Revisa los distintos recorridos aquí: <http://www.tmv.cl>

Colectivo:

Son taxis compartidos con recorridos establecidos y señalados en un cartel. Esta opción es más cómoda, más rápida, está disponible las 24 horas y tiene un costo similar al del microbus: entre \$400 y \$1.500 dependiendo del horario y la distancia (**en la noche el pasaje es más costoso**).

Metrotren Valparaíso:

Este medio de transporte permite llegar a Valparaíso, Viña del Mar y las comunas del Interior de la Región. Para utilizarlo hay que comprar una tarjeta, la que se carga en las boleterías. También puedes adquirir una tarjeta como estudiante, para acceder a una tarifa rebajada. El precio del pasaje dependerá de la distancia recorrida y el horario. Revisa en detalle el funcionamiento estaciones y proceso de solicitud de beneficio tarifario en: <https://www.metro-valparaiso.cl/>



MEDIOS DE TRANSPORTE

Trolebús:

Este medio de transporte sirve para desplazarse por todo el centro de Valparaíso, además constituye parte de su patrimonio cultural. El pasaje tiene un costo aproximado de \$300 adulto y de \$200 con la Tarjeta de Transporte Estudiantil y funciona interconectado con el Metrotren. Puedes ver en detalle el recorrido en: <http://www.tmv.cl>

Ascensores:

También son parte del patrimonio tangible de la ciudad, por lo que es una atracción muy interesante para los turistas, además de constituir un medio de transporte relevante para los vecinos de sus alrededores. Para mayor información revisa aquí: <http://www.tmv.cl>

Transantiago:

En la región metropolitana existe un sistema interconectado de transporte, que te permite viajar con una tarjeta en el Metro y en los microbuses. Para mayor información revisar <http://www.transantiago.cl/>

En San Felipe:

En la ciudad cuentan con un reciente sistema de transporte de microbuses que integra las comunas de Santa Marta, Putaendo y Santa María, ofrecido por las líneas PUMA SA (ver recorridos aquí: <http://busespuma.com/rutas.html>) y Vero Arcos. El costo aproximado del pasaje es de \$400 CLP. Además cuentan con un sistema de colectivos al igual que en las ciudades de Valparaíso y Viña del Mar.

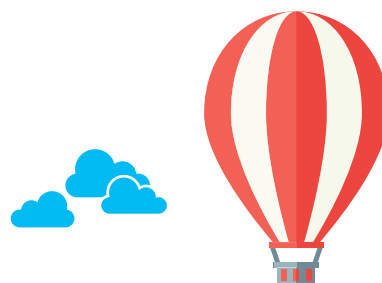
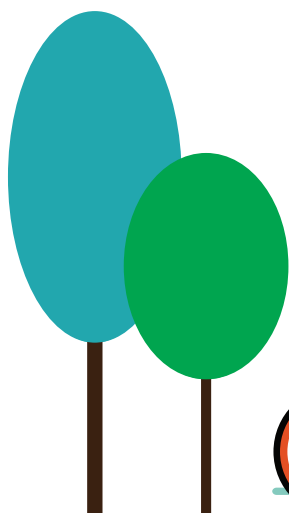

CIUDAD , ATRACCIONES Y TURISMO

a. Valparaíso, Patrimonio de la Humanidad

La ciudad de Valparaíso fue declarada Patrimonio de la Humanidad por la Organización de las Naciones Unidas para la Educación, la Ciencia y la cultura (UNESCO) el 2 de julio de 2003, luego de ser nombrada Capital Cultural de Chile el 6 de mayo de ese año. El privilegio de esta designación implica un reconocimiento oficial y universal de que este bien constituye una riqueza de gran significado para toda la humanidad, desde el punto de vista histórico, artístico, estético, arqueológico y antropológico.
¡Te invitamos a vivirla y cuidarla!



b. Salidas Nocturnas

Una de las características más atractivas de Valparaíso, y de Santiago, es lo económico de las salidas nocturnas. Existe una gran variedad de locales nocturnos y la gran mayoría de los bares, “pubs” y discotecas permiten el acceso gratis, generalmente hasta cierta hora, o rebajado si el estudiante certifica su condición de tal. Las entradas tienen un costo de entre \$3.000 y \$5.000 CLP y la mayoría incluye un recibo para canjearlo por algo por algún bebestible.



CIUDAD , ATRACCIONES Y TURISMO

c. Lugares de Interés

1

Museo Casa de Pablo Neruda “La Sebastiana”

Dirección: Ricardo Ferrari #692, Valparaíso.
<https://fundacionneruda.org/>

5

Quinta Vergara, Anfiteatro y Museo Palacio Vergara

Dirección: Errázuriz # 563 – 593, Viña del Mar.
<http://www.quintavergara.cl/>

2

Museo “Casa Mirador de Lukas”

Dirección: Paseo Gervasoni #448
Cerro Concepción, Valparaíso.
<http://www.lukas.cl/>

6

Jardín Botánico Nacional de Viña del Mar

Dirección: El Olivar 305, El Salto, Viña del Mar.
<http://jbn.cl/>

3

Sala de exposiciones “El Farol”

Dirección: Blanco #1113, Valparaíso.
<http://www.uv.cl/sitios/cc/>

7

Museo Fonck:

Dirección: 4 Norte, #784, Viña del Mar.
http://www.museofonck.cl/new_site/

4

Biblioteca del Congreso Nacional de Chile

Dirección: Victoria s/n, edificio del Congreso Nacional de Chile, piso 3, torre del Senado.
<https://www.bcn.cl/>

8

Zoológico de Quilpué:

Dirección: Fundo del Carmen s/n Quilpué.
<http://zoo.quilpue.cl/>

d. Información de Turismo

- <http://www.gob.cl/>
- <http://www.chileestuyo.cl/>
- <http://chile.travel/>
- <http://www.ciudaddevalparaiso.cl/>
- <http://www.vinadelmarchile.cl/>
- <http://www.santiagocapital.cl/>

FACULTADES

La Universidad de Valparaíso es una institución estatal, pública y autónoma, fundada en una larga tradición y se plantea como misión generar y difundir el conocimiento, cultivando las ciencias y tecnologías, las humanidades y las artes, a través del desarrollo de docencia de pre-grado, postgrado e investigación, entregando las competencias para formar los graduados, profesionales e investigadores que la sociedad requiere.

Conoce nuestras Facultades y sus respectivas carreras:

Facultad / Carrera	Email	Fono	Dirección
Facultad de Arquitectura			
Arquitectura	nancy.galleguillos@uv.cl	322603504	Av. El Parque N°570, Playa Ancha, Valparaíso.
Diseño	oriana.monsalves@uv.cl	322603431	
Gestión en Turismo y Cultura	arelis.valenzuela@uv.cl	322608260	
Cine	bernardita.guerrero@uv.cl	322603495	Av. Gran Bretaña N°1041, Playa Ancha, Valparaíso
Teatro	tamara.veliz@uv.cl	322507744	Av. Brasil N° 1647, Valparaíso
Facultad de Ciencias			
Ingeniería en Estadística	karen.diazar@uv.cl	322508361	Av. Gran Bretaña N°1111, Playa Ancha, Valparaíso
Licenciatura en Ciencias mención Biología o Química	francisca.figueroa@uv.cl	322508385	
Licenciatura en Física, mención Astronomía, Ciencias Atmosféricas o Computación Científica	maria.figueroa@uv.cl	322508426	
Licenciatura en Matemática	gerardo.araya@uv.cl	322508361	
Facultad de Ciencias Económicas y Administrativas			
Administración Pública	marcela.bazaes@uv.cl	322507980	Las Heras N°6, Valparaíso
Auditoría	claudia.gomez@uv.cl	322507783	
Ingeniería en Información y Control de Gestión	vanesa.ramirez@uv.cl	322507818	Blanco N°1911, Valparaíso
Administración Hotelera y Gastronómica	patricia.solar@uv.cl	322507597	5 oriente N°180, Viña del Mar
Ingeniería Comercial	karen.niemann@uv.cl	322507532	Pasaje La Paz N°1301, Viña del Mar
Ingeniería en Negocios Internacionales	jose.meza@uv.cl	322603303	Alcalde Prieto N° 452, Viña del Mar

FACULTADES

Facultad/ Carrera	Email	Fono	Dirección
Facultad de Ciencias del Mar y Recursos Naturales			
Biología Marina	patricia.ahumada@uv.cl	322507837	Av. Borgoño N°16344, Montemar, Reñaca, Viña del Mar
Facultad de Derecho			
Derecho	joana.castro@uv.cl	322507062	Av. Errázuriz N°2120, Valparaíso
Facultad de Farmacia			
Nutrición y Dietética	gabriela.puno@uv.cl	322508129	Av. Gran Bretaña N°1093, Playa Ancha. Valparaíso
Química y Farmacia	susan.mendez@uv.cl	322508478	
Facultad de Humanidades			
Pedagogía en Filosofía	carolina.alarcon@uv.cl	322995826	Serrano N°546, Valparaíso
Pedagogía en Historia y Ciencias Sociales	jennifer.jara@uv.cl	322995813	
Pedagogía en Música	wilson.umanzor@uv.cl	322508363	Patricio Lynch N°1, Playa Ancha, Valparaíso
Facultad de Ingeniería			
Ingeniería Ambiental	mayling.hurtado@uv.cl	322508341	Av. Brasil N°2140, Valparaíso
Ingeniería Civil	paola.esquivel@uv.cl	322603667	General Cruz N°222, Valparaíso
Ingeniería Civil Biomédica	luisa.vargas@uv.cl	322603661	
Ingeniería Civil en Informática	margot.astete@uv.cl	322603629	
Ingeniería Civil Matemática	rolando.rebolledo@uv.cl	322603618	
Ingeniería en Construcción	emperatriz.villanueva@uv.cl	322603617	
Ingeniería Civil Industrial	evelyn.cruces@uv.cl	322995928	Av. Brasil N°1786, Valparaíso
Ingeniería Civil Oceánica	yasna.vera@uv.cl	322995918	
Facultad de Medicina			
Educación Parvularia	sandra.albornoz@uv.cl	322605611	Angamos N°655, Reñaca, Viña del Mar
Enfermería	katherine.montenegro@uv.cl	322603803	
Fonoaudiología	monica.toledo@uv.cl	322603029	
Kinesiología	laura.gutierrez@uv.cl	322603031	
Medicina	direccion.escomed@uv.cl	322603092	

FACULTADES

Facultad/Carrera	Email	Fono	Dirección
Obstetricia y Puericultura	claudia.galvez@uv.cl	322603559	Angamos N°655, Reñaca, Viña del Mar
Tecnología Médica	lissette.munoz@uv.cl	322603050	
Facultad de Odontología			
Odontología	direccion.odo@uv.cl	322508530	Subida Carvallo N°211, Playa Ancha, Valparaíso
Facultad de Ciencias Sociales			
Trabajo Social	fabiola.parrao@uv.cl	322508653	Colón N° 2120, Valparaíso
Sociología	macarena.labra@uv.cl	322995833	Blas Cuevas N° 1028, Valparaíso
Psicología	jessica.astudillo@uv.cl	322508626	Hontaneda N° 2653, Valparaíso

Campus/Carrera	Email	Fono	Dirección
Santiago			
Administración Pública	administracion.publica@uv.cl	223292149	Gran Av. José Miguel Carrera N°4160, San Miguel, Santiago
Auditoría	susana.maldonado@uv.cl	223292149	
Ingeniería Civil Industrial	jose.irazabal@uv.cl	223292166	
Ingeniería en Negocios Internacionales	daniel.ferreira@uv.cl	223292162	
Ingeniería Comercial	karen.niemann@uv.cl	223292131	
San Felipe			
Enfermería	alejandra.fierro@uv.cl	342431250	Camino La Troya, esquina El Convento s/n, San Felipe
Fonoaudiología	elizabeth.leiva@uv.cl	342431223	
Medicina	vanesa.franciscangeli@uv.cl	342431219	
Obstetricia y Puericultura	veronica.villalobos@uv.cl	342431231	
Tecnología Médica	liliana.montenegro@uv.cl	342431222	

Dirección de Relaciones Institucionales
Vicerrectoría de Vinculación con el Medio
Universidad de Valparaíso
Chile
www.uv.cl



Dirección de Relaciones Institucionales
Vicerrectoría de Vinculación con el Medio

Unidad de Movilidad Estudiantil